

waterschap Hollandse Delta

Leefbaar land, leefbaar water

www.wshd.nl

jaargang 14
februari 2018

waterschap
Hollandse
Delta

Waarom betaalt u waterschapsbelasting?

Iedereen ontvangt van ons in februari de aanslag voor de waterschapsbelasting. U betaalt belasting zodat u veilig kunt wonen, werken en naar buiten gaan, met schoon en voldoende water. Hieronder ziet u wat wij met uw belastinggeld doen.

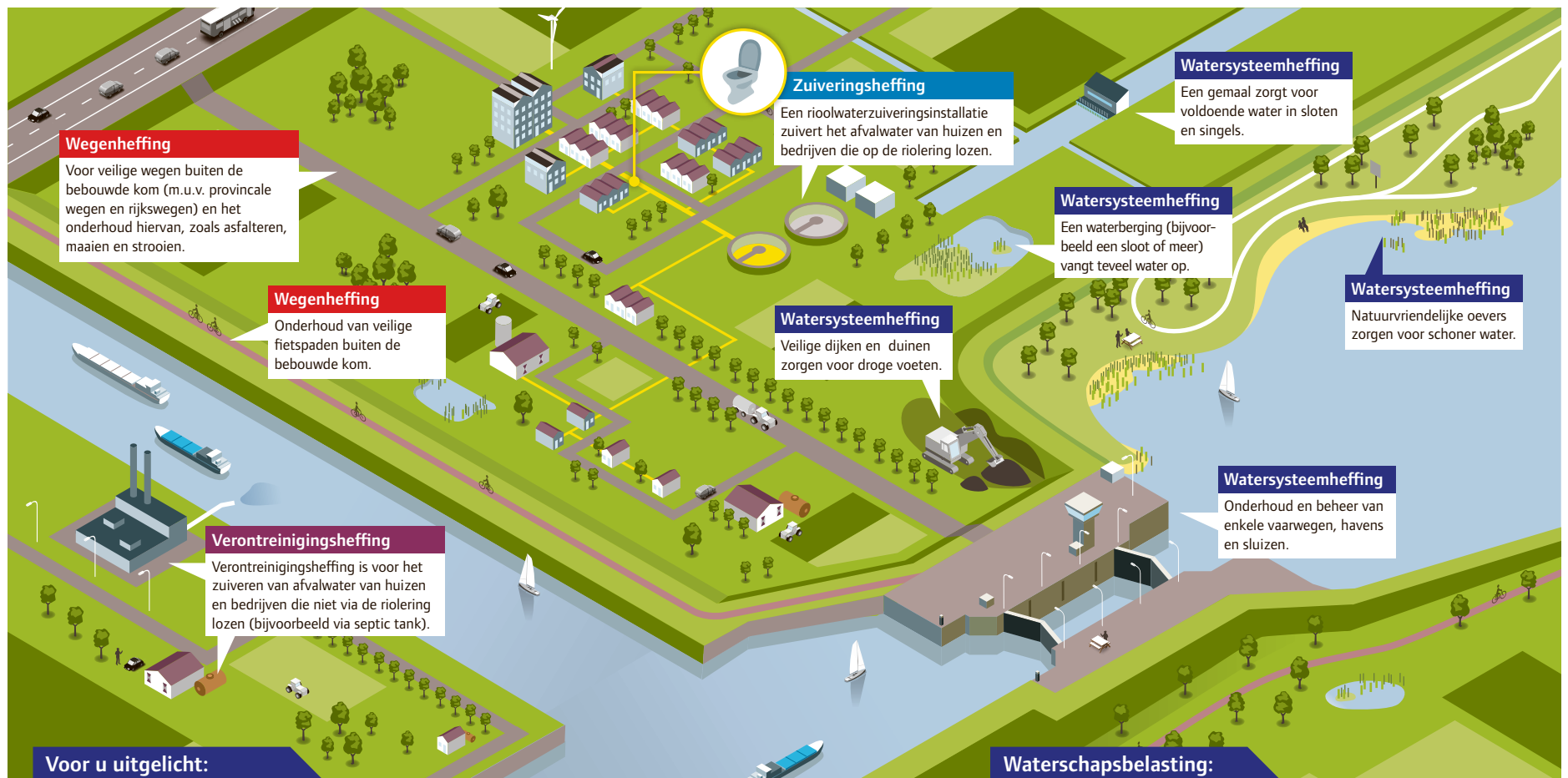

Voor u uitgelicht:



Toekomst zuivering rioolwater
Wij willen in 2050 de energie voor onze zuiveringen volledig zelf kunnen opwekken en grondstoffen uit rioolwater hergebruiken.



Modder als bouwsteen
In Zuid-Holland maken we vanaf dit jaar 'bouwstenen' van bagger om rivieroeveren steviger te maken.



Visvriendelijk gemaal
Halverwege 2018 krijgt de gemeente Nissewaard een groot visvriendelijk gemaal dat de waterstand voor het hele gebied regelt.

Waterschapsbelasting:

Wie betaalt wat?

Ieder huishouden betaalt het volgende:

- Watersysteemheffing
- Wegeneffing
- Zuiveringsheffing of
- Verontreinigingsheffing

NB! In Dordrecht beheert het waterschap geen wegen en betaalt u dus geen wegeneffing aan het waterschap.

Daarnaast betaalt:

Een eigenaar van gebouwde objecten
Watersysteemheffing: % WOZ-waarde
Wegeneffing: % WOZ-waarde

Een eigenaar van onbebouwde grond
Watersysteemheffing: vast bedrag per hectare
Wegeneffing: % WOZ-waarde

Een natuurbeheerder (bijv. eigenaar bos)
Watersysteemheffing: vast bedrag per hectare
Wegeneffing: vast bedrag per hectare

Wat betaalt u?

De hoogte van uw aanslag hangt af van uw persoonlijke situatie, namelijk: samenstelling van uw huishouden en of u onroerend goed of grond bezit. Twee voorbeelden:

- Een gezin met een huurwoning op de Zuid-Hollandse eilanden of het zuiden van Rotterdam betaalt in 2018 € 275 (dit was € 271 in 2017).
- Een gezin met een koopwoning van € 200.000 in binnendijks gebied betaalt in 2018 € 372 (dit was € 369 in 2017).

Via www.wshd.nl/waterschapsbelasting vindt u een uitgebreide toelichting op de tarieven voor 2018.

Van wie ontvangt u de rekening?

In opdracht van ons int SVHW de waterschapsbelasting.

1 rekening, 2 belastingen

Dit jaar ontvangen veel huishoudens één aanslag voor zowel de waterschapsbelasting als voor de gemeentebelastingen. Bij deze rekening vindt u geen bijsluit (informatiefolder) meer. Meer informatie leest u via www.wshd.nl/waterschapsbelasting.

Aanslagbiljet en betalen

U kunt op twee manieren uw aanslagbiljet ontvangen:

- Per post
- Digitaal via mijn.overheid.nl. Log in met uw DigiD en meld u aan voor SVHW.

Betalen doet u vervolgens via:

- de bank (overschrijving of internetbankieren) of
- een automatische incasso. U betaalt dan in maximaal

10 termijnen. Het aantal termijnen is afhankelijk van de datum waarop de incasso ingaat. Uw automatische incasso regelt u via www.svhw.nl bij 'Mijn SVHW', of telefonisch (0186) 577 222 of (0800) 020 08 73. Zonder tegenbericht wordt de machtiging ieder jaar automatisch verlengd.

Kwijtschelding

Ontvangt u een minimumloon of minimumuitkering op grond van de Participatiewet, de Wet Werk en Inkomen naar Arbeidsvermogen (WIA) of de Algemene Ouderdomswet (AOW) en heeft u geen vermogen? Dan komt u mogelijk voor kwijtschelding in aanmerking. Vraag het formulier 'Verzoek om kwijtschelding' aan via www.svhw.nl of bel (0186) 577 222 of (0800) 020 08 73.

waterschap Hollandse Delta

bezoek: Handelsweg 100, 2988 DC Ridderkerk / post: Postbus 4103, 2980 GC Ridderkerk. Voor algemene vragen, informatie, meldingen of klachten kunt u bellen met het waterschapsloket: **0900 2005 005** (lokaal tarief), e-mail: 2005005@wshd.nl

Aanmelden voor de nieuwsbrief, werken bij het waterschap of de vergunningen? Kijk op onze website.

Waterschap Hollandse Delta houdt zich bezig met het beheer en onderhoud van de waterkeringen die Zuid-Holland Zuid tegen het water beschermen. Het bewaakt ook de waterkwaliteit in sloten, singels en plassen, zuivert het afvalwater en is verantwoordelijk voor de (vaar)wegen buiten de bebouwde kom, met uitzondering van provinciale wegen en rijkswegen. Voor meer informatie: www.wshd.nl

Let op!

Woonst u in Dordrecht, Hendrik-Ido-Ambacht, Nissewaard, Ridderkerk, Rotterdam-Zuid, Westvoorne of Zwijndrecht? Dan is de WOZ-waarde pas later bekend. U ontvangt in mei een tweede aanslag voor de wegen- en watersysteemheffing.